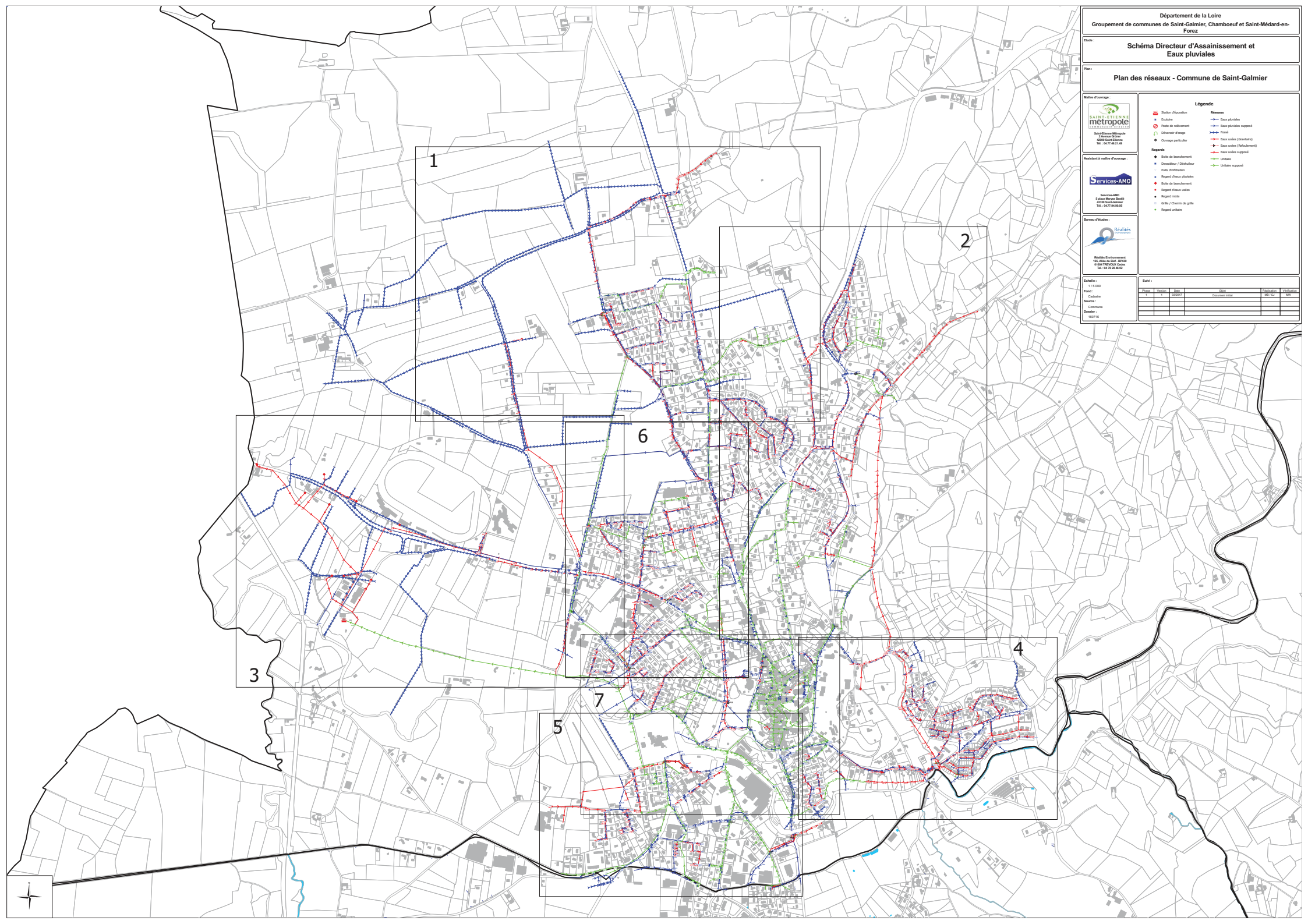

Département de la Loire

Groupement de communes de Saint-Galmier, Chamboeuf et Saint-Médard-en-Forez

Etude :

Schéma Directeur d'Assainissement et Eaux pluviales

Plan :

Plan des réseaux - Commune de Saint-Galmier

Maître d'ouvrage :

Saint-Etienne Métropole
2 Avenue Grüner
42000 Saint-Etienne
Tél. : 04.77.49.21.49

Assistant à maître d'ouvrage :

Services-AMO
5 place Maryse Bastié
42330 Saint-Galmier
Tél. : 04.77.94.90.95

Bureau d'études :

Réalités Environnement
102, Allée du Bief - BP450
01604 TREVOUX Cedex
Tel. : 04 78 28 46 02

Légende

Station d'épuration
Exutoire
Poste de relèvement
Déversoir d'orage
Ouvrage particulier

Regards
Boîte de branchement
Dessableur / Débourbeur
Puits d'infiltration
Regard d'eaux pluviales
Boîte de branchement
Regard d'eaux usées
Regard mixte
Grille / Chemin de grille
Regard unitaire

Réseaux
Eaux pluviales
Eaux pluviales supposé
Fossé
Eaux usées (Gravitaire)
Eaux usées (Refoulement)
Eaux usées supposé
Unitaire
Unitaire supposé

Echelle :
1 / 5 000

Fond :
Cadastre

Source :
Commune

Dossier :
160716

Suivi :

Phase	Version	Date	Objet	Réalisation	Vérification
1	1	03/2017	Document initial	MB / CJ	MW

Département de la Loire

Groupement de communes de Saint-Galmier, Chamboeuf et Saint-Médard-en-Forez

Etude :

Schéma Directeur d'Assainissement et Eaux pluviales

Plan :

Plan des réseaux - Commune de Saint-Galmier Planche 1

Maître d'ouvrage :

Saint-Etienne Métropole
2 Avenue Grüner
42000 Saint-Etienne
Tél. : 04.77.49.21.49

Assistant à maître d'ouvrage :

Services-AMO
5 place Maryse Bastié
42330 Saint-Galmier
Tél. : 04.77.94.98.95

Bureau d'études :

Réalités Environnement
165, Allée du Stuf - BP130
01964 TREVOUX Cedex
Tél. : 04 78 28 46 62

Légende

- Station d'épuration
- Exutoire
- Poste de relèvement
- Déversoir d'orage
- Ouvrage particulier

Regards

- Boite de branchement
- Dessableur / Débourbeur
- Puits d'infiltration
- Regard d'eaux pluviales
- Boite de branchement
- Regard d'eaux usées
- Regard mixte
- Grille / Chemin de grille
- Regard unitaire

Réseaux

- Eaux pluviales
- Eaux pluviales supposé
- Fossé
- Eaux usées (Gravitaire)
- Eaux usées (Refoulement)
- Eaux usées supposé
- Unitaire
- Unitaire supposé

Echelle :

1 / 1 500

Fond :

Cadastre

Source :

Commune

Dossier :

15027-IS

Suivi :

Phase	Version	Date	Objet	Réalisation	Vérification
1	1	03/2017	Document initial	MB / CJ	MW

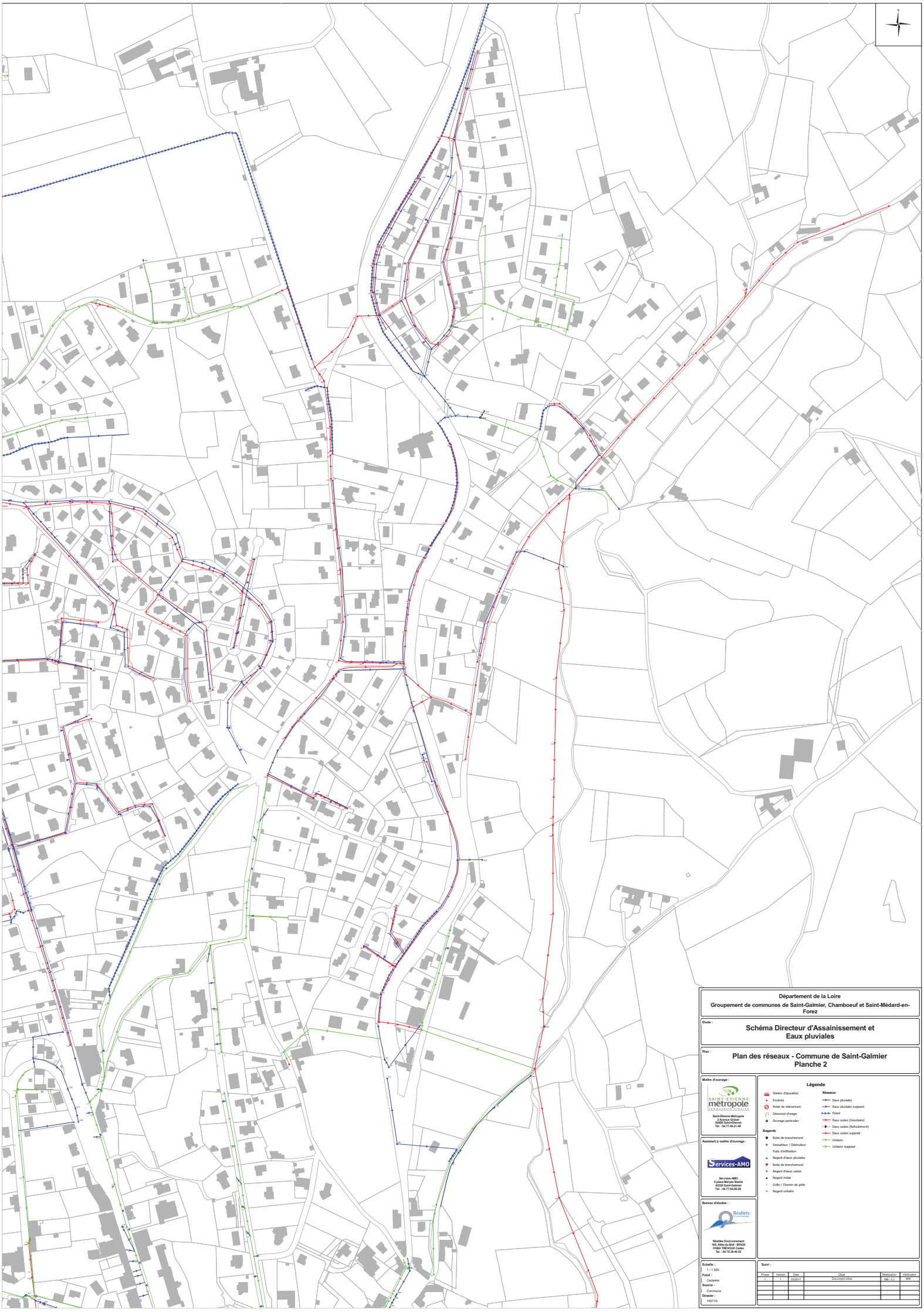

Département de la Loire

Groupement de communes de Saint-Galmier, Chamboeuf et Saint-Médard-en-Forez

Etude :

Schéma Directeur d'Assainissement et Eaux pluviales

Plan :

Plan des réseaux - Commune de Saint-Galmier Planche 2

Maître d'ouvrage :

SAINT-ETIENNE métropole
COMMUNAUTÉ URBAINE

Saint-Etienne Métropole
2 Avenue Grüner
42000 Saint-Etienne
Tél. : 04.77.49.21.49

Assistant à maître d'ouvrage :

Services-AMO

Services-AMO
5 place Maryse Bastié
42230 Saint-Galmier
Tél. : 04.77.94.96.95

Bureau d'études :

Réalités Environnement

Réalités Environnement
165, Allée du Bief - BP430
01604 TREVOUX Cedex
Tél. : 04 78 28 46 02

Légende

- Station d'épuration
- Exutoire
- Poste de relèvement
- Déversoir d'orage
- Ouvrage particulier

Regards

- Boite de branchement
- Dessableur / Déshuileur
- Puits d'infiltration
- Regard d'eaux pluviales
- Boite de branchement
- Regard d'eaux usées
- Regard mixte
- Grille / Chemin de grille
- Regard unitaire

Réseaux

- Eaux pluviales
- Eaux pluviales supposé
- Fossé
- Eaux usées (Gravitaire)
- Eaux usées (Refoulement)
- Eaux usées supposé
- Unitaire
- Unitaire supposé

Echelle : 1 / 1 500

Fond : Cadastre

Source : Commune

Dossier : 160716

Suivi :

Phase	Version	Date	Objet	Réalisation	Vérification
1	1	03/2017	Document initial	MB / CJ	MR

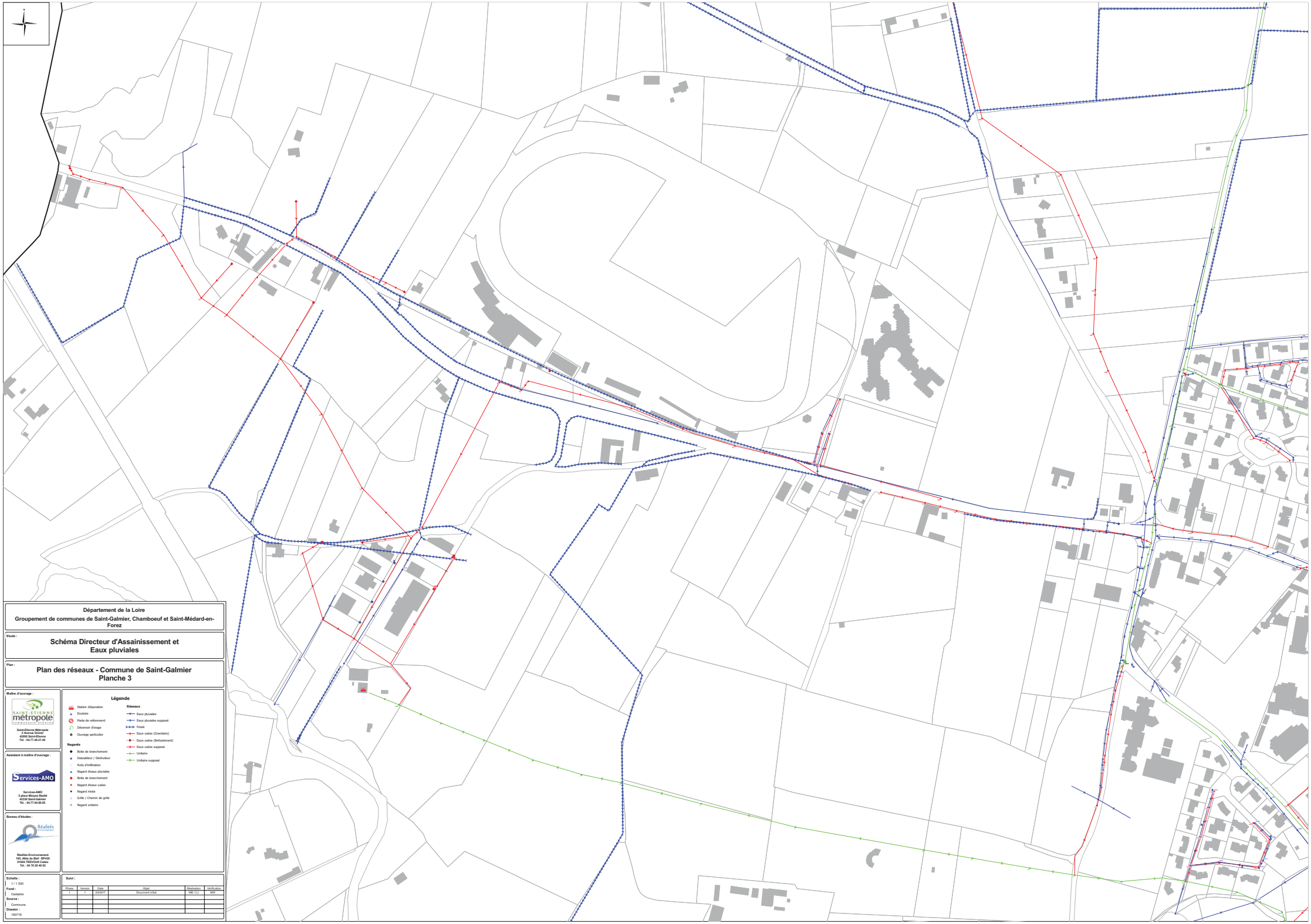

Département de la Loire

Groupement de communes de Saint-Galmier, Chamboeuf et Saint-Médard-en-Forez

Etude :

Schéma Directeur d'Assainissement et Eaux pluviales

Plan :

Plan des réseaux - Commune de Saint-Galmier
Planche 3

Légende

Station d'épuration
Exutoire
Poste de relèvement
Déversoir d'orage
Ouvrage particulier

Regards
Boite de branchement
Dessableur / Déshuileur
Puits d'infiltration
Regard d'eaux pluviales
Boite de branchement
Regard d'eaux usées
Regard mixte
Grille / Chemin de grille
Regard unitaire

Réseaux
Eaux pluviales
Eaux pluviales supposé
Fossé
Eaux usées (Gravitaire)
Eaux usées (Refoulement)
Eaux usées supposé
Unitaire
Unitaire supposé

Maître d'ouvrage :
Saint-Etienne Métropole
2 Avenue Grüner
42000 Saint-Etienne
Tél. : 04.77.49.21.49

Assistant à maître d'ouvrage :
Services-AMO
5 place Maryse Bastié
42330 Saint-Galmier
Tél. : 04.77.94.98.95

Bureau d'études :
Réalités Environnement
165, Allée du Bief - BP430
01604 TRIVOUX Cedex
Tel. : 04 78 28 48 02

Echelle :
1 / 1 500

Fond :
Cadastre

Source :
Commune

Dossier :
1607116

Suivi :

Phase	Version	Date	Objet	Réalisation	Vérification
1	1	03/2017	Document initial	MB / CJ	MW

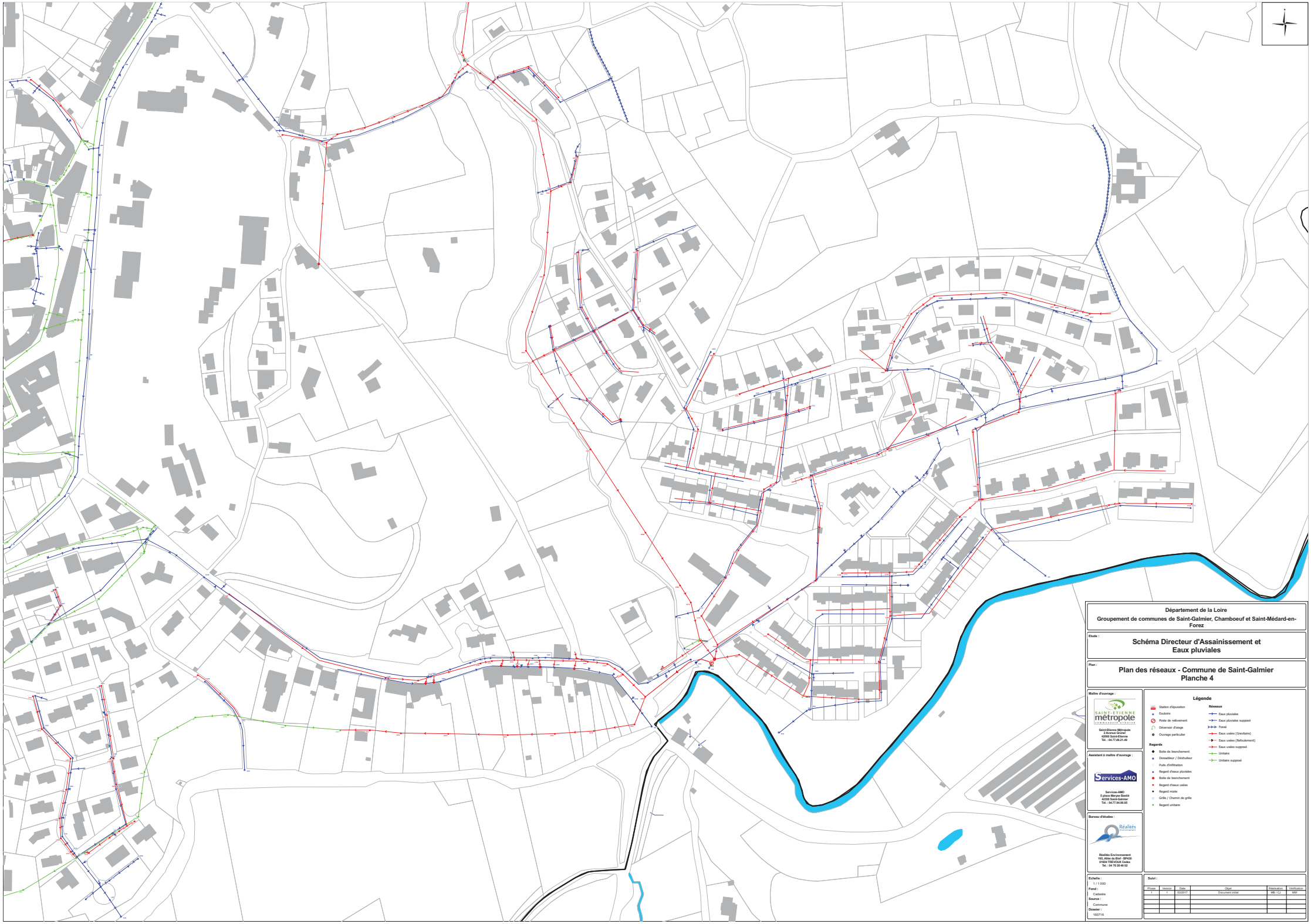

Département de la Loire

Groupement de communes de Saint-Galmier, Chamboeuf et Saint-Médard-en-Forez

Etude :

Schéma Directeur d'Assainissement et Eaux pluviales

Plan :

Plan des réseaux - Commune de Saint-Galmier Planche 4

Maître d'ouvrage :

Saint-Etienne Métropole
2 Avenue Grüner
42000 Saint-Etienne
Tél. : 04.77.49.21.49

Assistant à maître d'ouvrage :

Service-AMO
5 place Maryse Bastié
42330 Saint-Galmier
Tél. : 04.77.94.98.95

Bureau d'études :

Réalités Environnement
165, Allée du Bief - BP435
01604 TREVOUX Cedex
Tel. : 04 78 28 66 02

Légende

Station d'épuration
Exutoire
Poste de relèvement
Déversoir d'orage
Ouvrage particulier

Regards
Boite de branchement
Dessableur / Déshuileur
Puits d'infiltration
Regard d'eaux pluviales
Boite de branchement
Regard d'eaux usées
Regard mixte
Grille / Chemin de grille
Regard unitaire

Réseaux
Eaux pluviales
Eaux pluviales supposé
Fossé
Eaux usées (Gravitaire)
Eaux usées (Refoulement)
Eaux usées supposé
Unitaire
Unitaire supposé

Echelle :
1 / 1 000

Fond :
Cadastre

Source :
Commune

Dossier :
160716

Suivi :

Phase	Version	Date	Objet	Réalisation	Vérification
1	1	03/2017	Document initial	MB / CJ	MW

Département de la Loire

Groupement de communes de Saint-Galmier, Chamboeuf et Saint-Médard-en-Forez

Etude :

Schéma Directeur d'Assainissement et Eaux pluviales

Plan :

Plan des réseaux - Commune de Saint-Galmier Planche 5

Maître d'ouvrage :

Saint-Etienne métropole
communauté urbaine

Saint-Etienne Métropole
2 Avenue Grüner
42000 Saint-Etienne
Tél. : 04.77.49.21.49

Assistant à maître d'ouvrage :

Services-AMO

Services-AMO
5 place Marque Bastié
42330 Saint-Galmier
Tél. : 04.77.94.90.95

Bureau d'études :

Réalités Environnement

Réalités Environnement
165, Allée du Bief - BP430
01604 TREVOUX Cedex
Tél. : 04 78 28 46 02

Echelle :
1 / 1 000

Fond :
Cadastre

Source :
Commune

Dossier :
160716

Légende

- Station d'épuration
- Exutoire
- Poste de relèvement
- Déversoir d'orage
- Ouvrage particulier

Regards

- Boîte de branchement
- Dessableur / Déshuileur
- Puits d'infiltration
- Regard d'eaux pluviales
- Boîte de branchement
- Regard d'eaux usées
- Regard mixte
- Grille / Chemin de grille
- Regard unitaire

Réseaux

- Eaux pluviales
- Eaux pluviales supposé
- Fossé
- Eaux usées (Gravitaire)
- Eaux usées (Refoulement)
- Eaux usées supposé
- Unitaire
- Unitaire supposé

Suivi :

Phase	Version	Date	Objet	Réalisation	Vérification
1	1	03/2017	Document initial	MB / CJ	MW

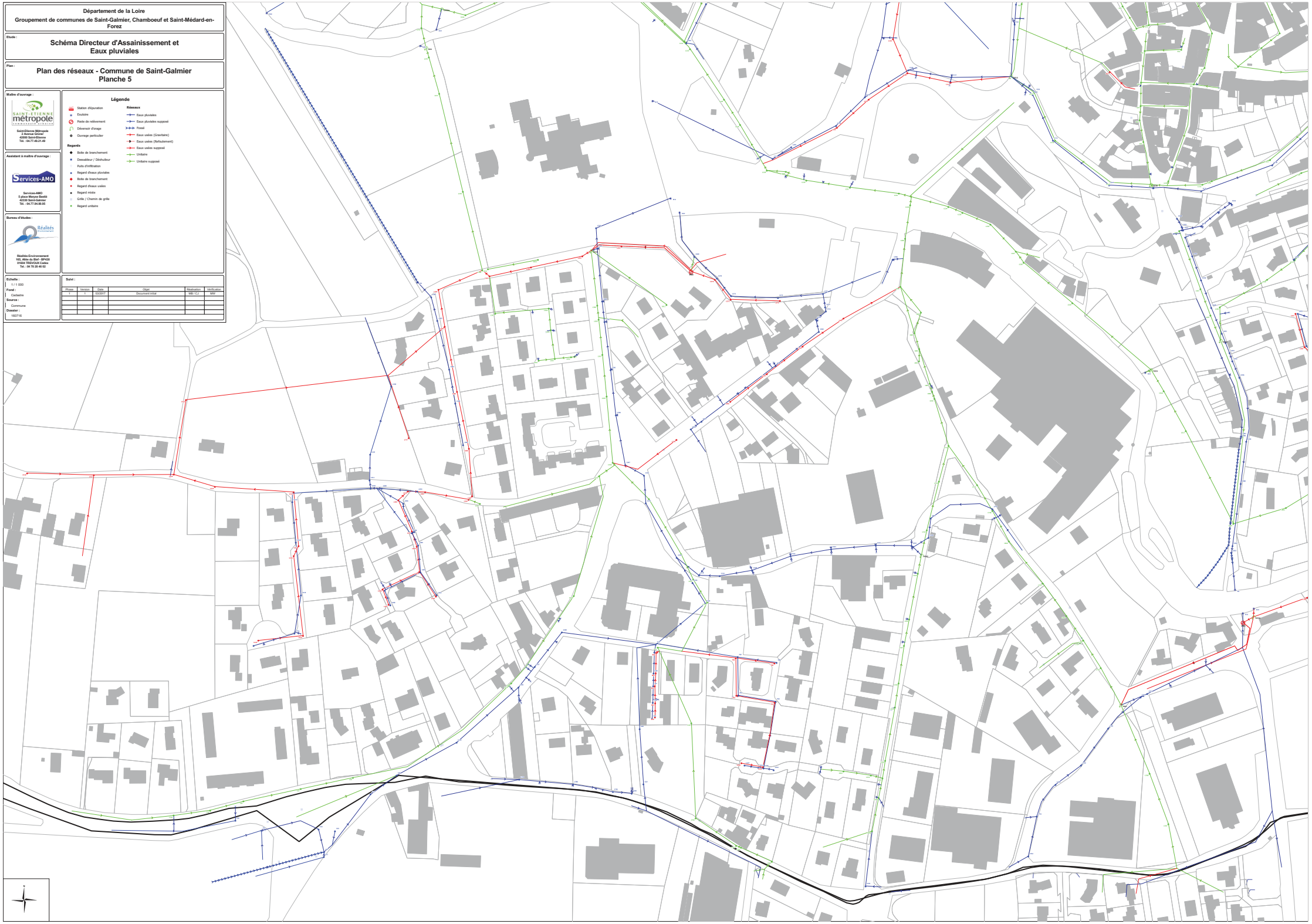

Département de la Loire

Groupement de communes de Saint-Galmier, Chamboeuf et Saint-Médard-en-Forez

Etude :

Schéma Directeur d'Assainissement et Eaux pluviales

Plan :

Plan des réseaux - Commune de Saint-Galmier
Planche 6

Maître d'ouvrage :

Saint-Etienne Métropole
2 Avenue Grüner
42000 Saint-Etienne
Tél. : 04.77.49.21.49

Assistant à maître d'ouvrage :

Services-AMO
5 place Maryse Bastié
42330 Saint-Galmier
Tél. : 04.77.94.90.95

Bureau d'études :

Réalités Environnement
165, Allée du Bief - BP 433
01964 TREVOUX Cedex
Tél. : 04 78 28 46 02

Légende

- Station d'épuration
- Exutoire
- Poste de relèvement
- Déversoir d'orage
- Ouvrage particulier

Regards

- Boite de branchement
- Dessableur / Débourbeur
- Puits d'infiltration
- Regard d'eaux pluviales
- Boite de branchement
- Regard d'eaux usées
- Regard mixte
- Grille / Chemin de grille
- Regard unitaire

Réseaux

- Eaux pluviales
- Eaux pluviales supposé
- Fossé
- Eaux usées (Gravitaire)
- Eaux usées (Refoulement)
- Eaux usées supposé
- Unitaire
- Unitaire supposé

Echelle :
1 / 1 000

Fond :
Cadastre

Source :
Commune

Dossier :
1607161

Suivi :

Phase	Version	Date	Objet	Réalisation	Vérification
			Document initial	MB / CJ	MW

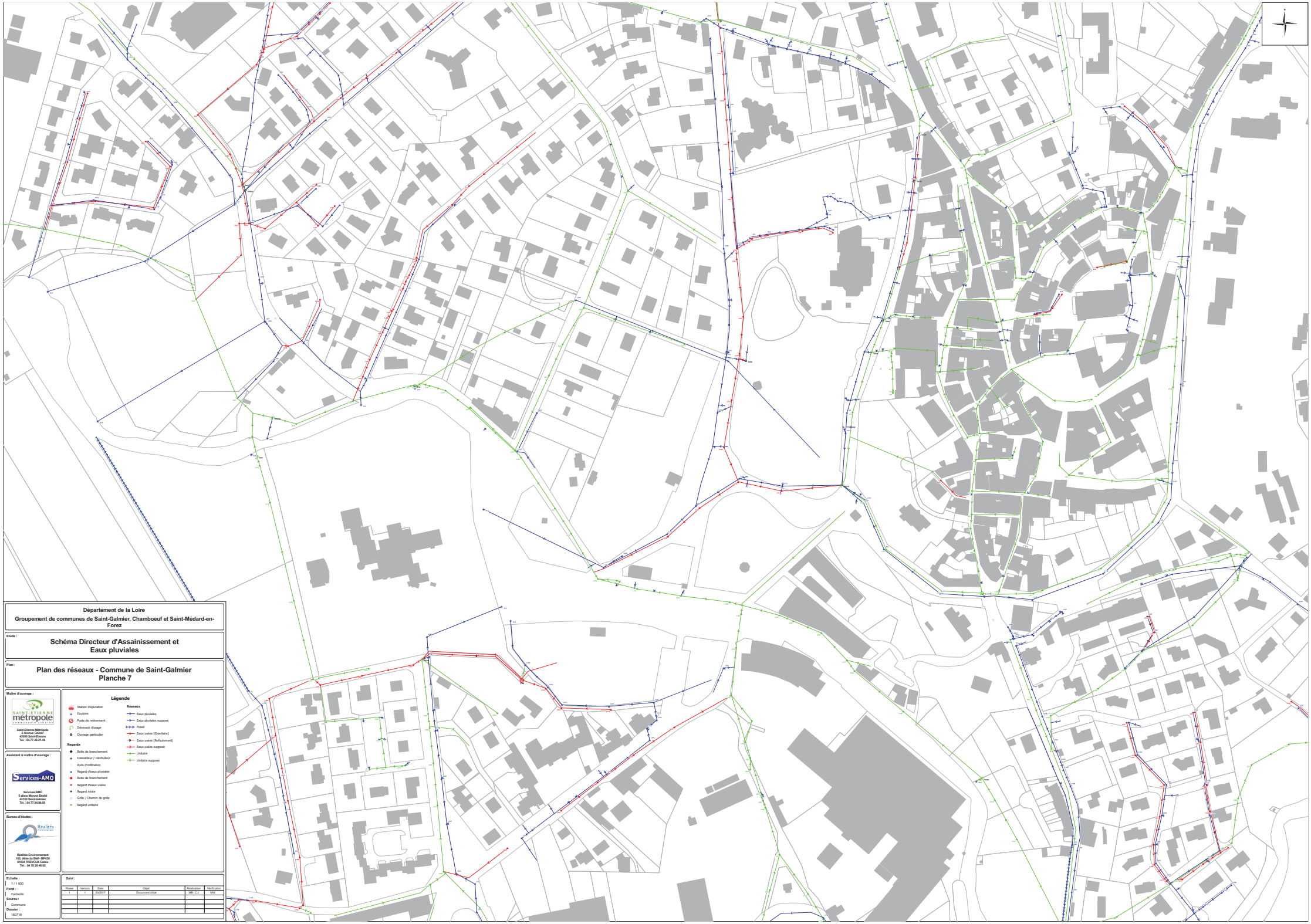

Département de la Loire

Groupement de communes de Saint-Galmier, Chamboeuf et Saint-Médard-en-Forez

Etude :

Schéma Directeur d'Assainissement et Eaux pluviales

Plan :

Plan des réseaux - Commune de Saint-Galmier
Planche 7

Légende

Réseaux
- Eaux pluviales
- Eaux pluviales supposé
- Fossé
- Eaux usées (Gravitaire)
- Eaux usées (Refoulement)
- Eaux usées supposé
- Unitaire
- Unitaire supposé

Station épuration
Exutoire
Poste de relèvement
Déversoir d'orage
Ouvrage particulier

Regards
- Boite de branchement
- Dessableur / Déshuileur
- Puits d'infiltration
- Regard d'eaux pluviales
- Boite de branchement
- Regard d'eaux usées
- Regard mixte
- Grille / Chemin de grille
- Regard unitaire

Maître d'ouvrage :
SAINT-ETIENNE métropole
Saint-Etienne Métropole
2 Avenue Grüner
42000 Saint-Etienne
Tél. : 04.77.49.21.49

Assistant à maître d'ouvrage :
Services-AMO
Services-AMO
5 place Maryse Bastié
42330 Saint-Galmier
Tél. : 04.77.94.98.95

Bureau d'études :
Réalités Environnement
Réalités Environnement
165, Allée du Bief - BP430
01604 TREVOUX Cedex
Tel. : 04 78 28 48 02

Echelle :
1 / 1 000

Fond :
Cadastre

Source :
Commune

Dossier :
160716

Suivi :

Phase	Version	Date	Objet	Réalisation	Vérification
1	1	03/2017	Document initial	MB / CJ	MW