



VOS REF.

NOS REF. TER-ART-2018-42032-CAS-130537-Y7V5S8

INTERLOCUTEUR Maïlys CHAUVIN

TÉLÉPHONE 04 27 86 27 47

MAIL rte-cdi-lyon-scet-urbanisme@rte-france.com

SAINT-ETIENNE METROPOLE

2, avenue Grüner

CS 80257

42006 SAINT-ETIENNE cedex 1

A l'attention de Mr Philippe FARDOUX

OBJET Avis projet d'arrêt – PLU de CELLIEU

Lyon, le 12/11/2018

Monsieur,

Nous accusons réception du dossier du projet de **PLU de la commune de CELLIEU**, arrêté par délibération en date du 04/10/2018 et transmis pour avis le 24/10/2018 par votre service.

Nous vous informons que, sur le territoire couvert par ce document d'urbanisme, nous n'exploitons pas d'ouvrage de transport d'électricité et qu'aucun projet de construction d'ouvrage n'est envisagé à court terme.

Nous restons à votre entière disposition pour tout renseignement complémentaire et nous vous prions d'agréer, Monsieur, l'assurance de notre considération très distinguée.

**La Chef du Service
Concertation Environnement Tiers,**

Véronique MENESTRIER

PJ : Carte
Copie : Commune de CELLIEU

**Centre développement & ingénierie
de Lyon**

Service Concertation Environnement Tiers
1, rue Crépet
69007 LYON
TEL : 04.27.86.26.01



www.rte-france.com

Servitudes I4 RTE
sur le territoire de la commune de CELLIEU

1/20 000

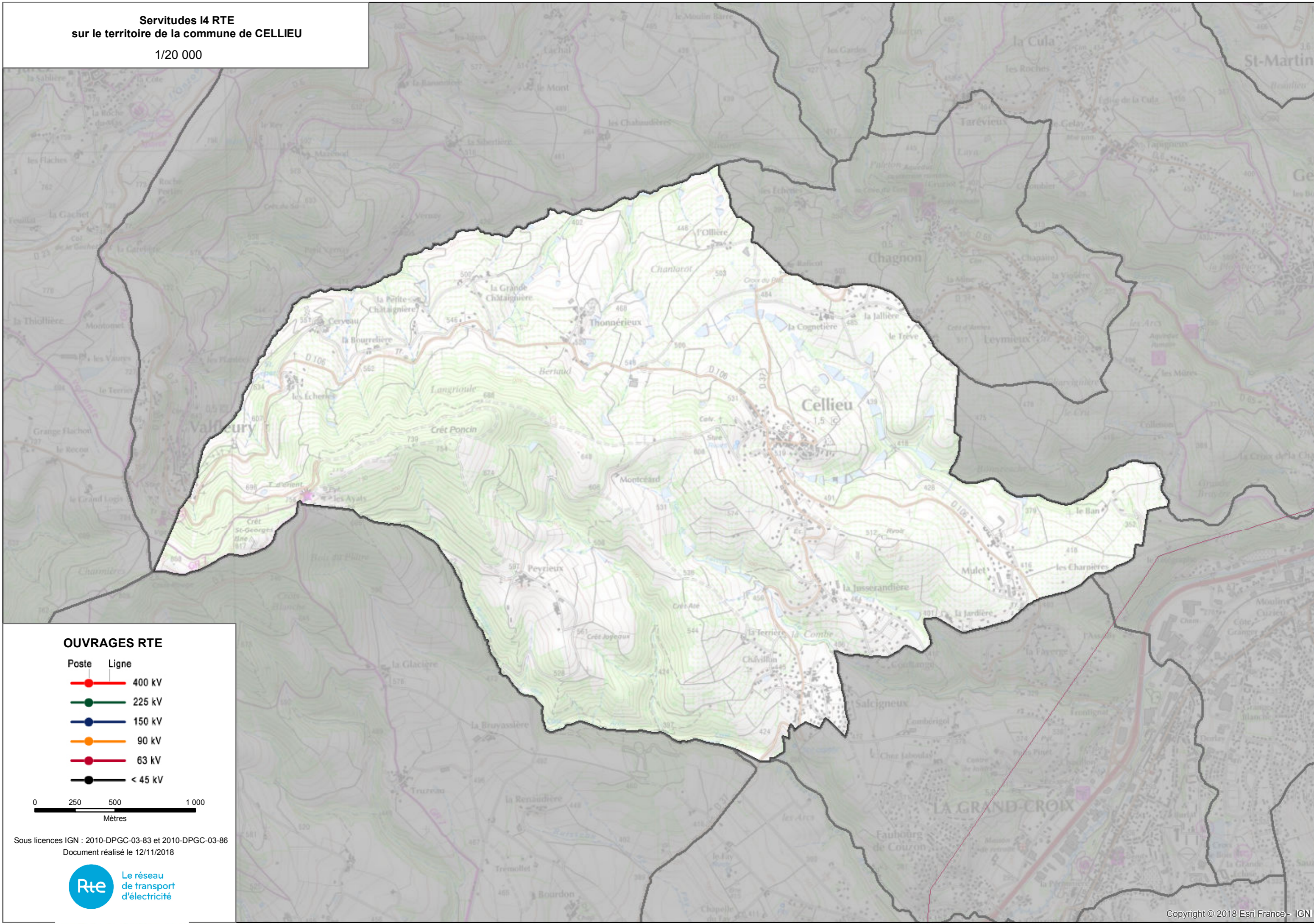

OUVRAGES RTE

- | Poste | Ligne | |
|-------|-------|---------|
| | | 400 kV |
| | | 225 kV |
| | | 150 kV |
| | | 90 kV |
| | | 63 kV |
| | | < 45 kV |

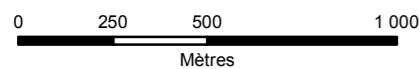

Sous licences IGN : 2010-DPGC-03-83 et 2010-DPGC-03-86
Document réalisé le 12/11/2018

